МИНИСТЕРСТВО ИМУЩЕСТВЕННЫХ ОТНОШЕНИЙ КИРОВСКОЙ ОБЛАСТИ

РАСПОРЯЖЕНИЕ

01.11.2021 №1608

г. Киров

Об установлении публичного сервитута

В соответствии со статьей 23, главой V.7 Земельного кодекса Российской Федерации (далее – Кодекс), статьей 3.6 Федерального закона от 25.10.2001 № 137-ФЗ «О введении в действие Земельного кодекса Российской Федерации», постановлением Правительства Российской Федерации от 24.02.2009 № 160 «О порядке установления охранных зон объектов электросетевого хозяйства и особых условий использования земельных участков, расположенных в границах таких зон», Положением о министерстве имущественных отношений Кировской области, утвержденным постановлением Правительства Кировской области от 15.02.2021 № 81-П, и на основании ходатайства публичного акционерного общества «Россети Центр и Приволжье» (далее – ПАО «Россети Центр и Приволжье»), учитывая факт возникновения права собственности на объекты электросетевого хозяйства до 01.09.2018 и отсутствие заявлений лиц, являющихся правообладателями земельных участков, об учете их прав (обременений прав) на сообщения о возможном установлении публичного сервитута, размещенные на официальном сайте администрации города Кирова, в газете «Наш Город. Газета муниципального образования «Город Киров» от 10.09.2021 № 80 (1519) на официальном сайте министерства имущественных отношений Кировской области:

1. Установить публичный сервитут в отношении частей земельных участков с кадастровыми номерами: 43:40:000177:55, 43:40:000177:56, 43:40:000177:57, 43:40:000180:49, 43:40:000180:79, 43:40:000538:6, 43:40:000459:42, 43:40:000459:48, 43:40:000440:170, земель кадастровых кварталов: 43:40:000177, 43:40:000175, 43:40:000179, 43:40:000180, 43:40:000538, 43:40:000520, 43:40:000541, 43:40:000515, 43:40:002812, 43:40:000535, 43:40:000534, 43:40:000533, 43:40:000532, 43:40:000531, 43:40:000530, 43:40:000503, 43:40:00459, 43:40:000458, 43:40:000440,

43:40:000441, 43:40:000437, 43:40:000405, 43:40:000406, площадью 2082 кв. м, местоположение: Кировская область, г. Киров в интересах ПАО «Россети Центр и Приволжье» (ИНН 5260200603, ОГРН 1075260020043) в целях эксплуатации существующего объекта электросетевого хозяйства ВЛ-110 кВ ПС Киров-ПС Восточная 1,2 цепь с кадастровым номером 43:40:000000:1282, право собственности на который возникло до 01.09.2018, в рамках реализации права, предусмотренного п. 3 ст. 3.6 Федерального закона от 25.10.2001 № 137-ФЗ «О введении в действие Земельного кодекса Российской Федерации», согласно приложению.

1.1. Порядок установления зон с особыми условиями использования территории определяется в соответствии с Постановлением Правительства Российской Федерации от 24.02.2009 № 160 «О порядке установления охранных зон объектов электросетевого хозяйства и особых условий использования земельных участков, расположенных в границах таких зон».

1.2. Обладателю публичного сервитута привести земельный участок в состояние, пригодное для использования в соответствии с видом разрешенного использования, в срок не позднее, чем три месяца после завершения строительства, капитального или текущего ремонта, реконструкции, эксплуатации, консервации, сноса инженерного сооружения, для размещения которого был установлен публичный сервитут.

2. Срок действия публичного сервитута составляет 49 лет.

3. Осуществление деятельности, для обеспечения которой устанавливается публичный сервитут, а также вызванные указанной деятельностью ограничения прав на землю не повлекут невозможность использования или существенного затруднения в использовании земельного участка и (или) расположенных на них объектов недвижимого имущества в соответствии с их разрешенным использованием.

4. Плата за публичный сервитут согласно п. 4 ст. 3.6 Федерального закона от 25.10.2001 № 137-ФЗ «О введение в действие Земельного кодекса Российской Федерации» не взимается.

5. Отделу управления земельными ресурсами в течение 5 рабочих дней со дня его подписания:

5.1. Опубликовать настоящее распоряжение на официальном сайте министерства имущественных отношений Кировской области (www.dgs.kirovreg.ru).

5.2. Обеспечить опубликование настоящего распоряжения (за исключением приложений к нему) в порядке, установленном для официального опубликования (обнародования) муниципальных правовых актов уставом поселения, городского округа по месту нахождения земельного участка, в отношении которого принято распоряжение.

5.3. Направить копию распоряжения правообладателям земельных участков, в отношении которых установлен публичный сервитут.

5.4. Передать сведения об установлении публичного сервитута в филиал федерального государственного бюджетного учреждения «Федеральная кадастровая палата Федеральной службы государственной регистрации, кадастра и картографии» по Кировской области для внесения в Единый государственный реестр недвижимости.

5.5. Направить ПАО «Россети Центр и Приволжье» копию распоряжения об установлении публичного сервитута.

6. Контроль за выполнением настоящего распоряжения оставляю за собой.

И.о. министра имущественных
отношений Кировской области
Т.Н. Поготовко

Огородова Светлана Николаевна
(88332) 27-27-33 (доб.3354)

Приложение

УТВЕРЖДЕНА

распоряжением министерства
имущественных отношений
Кировской области
от 01.11.21 № 1608

Схема расположения границ публичного сервитута на кадастровом плане территории

Кадастровый квартал – 43:40:000000		
Система координат – МСК-43, зона 2		
Площадь испрашиваемого публичного сервитута – 2082 м²		
Обозначение характерных точек границ	**Координаты, м**	
	X	**Y**
Условный контур 1, площадью 66 кв.м.		
1	2	3
н1	579 525,18	2 194 005,08
н2	579 528,27	2 194 012,60
н3	579 520,75	2 194 015,69
н4	579 517,66	2 194 008,16
н1	579 525,18	2 194 005,08
Условный контур 2, площадью 57 кв.м.		
1	2	3
н5	579 535,70	2 194 062,16
н6	579 538,48	2 194 069,16
н7	579 531,48	2 194 071,93
н8	579 528,70	2 194 064,93
н5	579 535,70	2 194 062,16
Условный контур 3, площадью 6 кв.м.		
1	2	3
н9	579 488,44	2 194 166,04
н10	579 487,45	2 194 168,17
н11	579 485,31	2 194 167,18
н12	579 486,31	2 194 165,05
н9	579 488,44	2 194 166,04
Условный контур 4, площадью 6 кв.м.		
1	2	3
н13	579 440,98	2 194 266,75
н14	579 439,99	2 194 268,88
н15	579 437,86	2 194 267,89
н16	579 438,85	2 194 265,76
н13	579 440,98	2 194 266,75
Условный контур 5, площадью 6 кв.м.		
1	2	3
н17	579 403,50	2 194 347,14
н18	579 402,49	2 194 349,27
н19	579 400,36	2 194 348,26
н20	579 401,37	2 194 346,13
н17	579 403,50	2 194 347,14

Условный контур 6, площадью 6 кв.м.		
1	2	3
н21	579 355,03	2 194 450,13
н22	579 354,04	2 194 452,27
н23	579 351,90	2 194 451,27
н24	579 352,90	2 194 449,13
н21	579 355,03	2 194 450,13
Условный контур 7, площадью 56 кв.м.		
1	2	3
н25	579 305,48	2 194 558,61
н26	579 305,02	2 194 566,11
н27	579 297,54	2 194 565,65
н28	579 298,00	2 194 558,16
н25	579 305,48	2 194 558,61
Условный контур 8, площадью 6 кв.м.		
1	2	3
н29	579 331,21	2 194 655,26
н30	579 331,91	2 194 657,50
н31	579 329,67	2 194 658,20
н32	579 328,97	2 194 655,96
н29	579 331,21	2 194 655,26
Условный контур 9, площадью 6 кв.м.		
1	2	3
н33	579 358,26	2 194 739,83
н34	579 358,96	2 194 742,07
н35	579 356,72	2 194 742,77
н36	579 356,02	2 194 740,53
н33	579 358,26	2 194 739,83
Условный контур 10, площадью 6 кв.м.		
1	2	3
н37	579 391,15	2 194 844,90
н38	579 391,85	2 194 847,14
н39	579 389,61	2 194 847,84
н40	579 388,91	2 194 845,60
н37	579 391,15	2 194 844,90
Условный контур 11, площадью 59 кв.м.		
1	2	3
н41	579 422,56	2 194 938,26
н42	579 425,65	2 194 945,27
н43	579 418,64	2 194 948,35
н44	579 415,55	2 194 941,35
н41	579 422,56	2 194 938,26
Условный контур 12, площадью 6 кв.м.		
1	2	3
н45	579 477,21	2 195 023,22
н46	579 478,55	2 195 025,15
н47	579 476,61	2 195 026,49
н48	579 475,28	2 195 024,55
н45	579 477,21	2 195 023,22
Условный контур 13, площадью 6 кв.м.		
1	2	3
н49	579 536,12	2 195 108,89

н50	579 537,48	2 195 110,81
н51	579 535,56	2 195 112,16
н52	579 534,20	2 195 110,24
н49	579 536,12	2 195 108,89
Условный контур 14, площадью 6 кв.м.		
1	2	3
н53	579 598,46	2 195 198,84
н54	579 599,81	2 195 200,77
н55	579 597,88	2 195 202,11
н56	579 596,54	2 195 200,19
н53	579 598,46	2 195 198,84
Условный контур 15, площадью 6 кв.м.		
1	2	3
н57	579 660,78	2 195 289,08
н58	579 662,15	2 195 290,99
н59	579 660,24	2 195 292,36
н60	579 658,87	2 195 290,45
н57	579 660,78	2 195 289,08
Условный контур 16, площадью 52 кв.м.		
1	2	3
н61	579 725,03	2 195 376,42
н62	579 727,09	2 195 383,36
н63	579 720,15	2 195 385,41
н64	579 718,10	2 195 378,47
н61	579 725,03	2 195 376,42
Условный контур 17, площадью 34 кв.м.		
1	2	3
н65	579 727,70	2 195 480,46
н66	579 727,98	2 195 486,53
н67	579 722,32	2 195 486,65
н68	579 721,97	2 195 480,96
н65	579 727,70	2 195 480,46
Условный контур 18, площадью 49 кв.м.		
1	2	3
н69	579 735,40	2 195 599,00
н70	579 734,59	2 195 605,94
н71	579 727,66	2 195 605,13
н72	579 728,46	2 195 598,20
н69	579 735,40	2 195 599,00
Условный контур 19, площадью 59 кв.м.		
1	2	3
н73	579 719,29	2 195 652,99
н74	579 716,91	2 195 660,33
н75	579 709,58	2 195 657,93
н76	579 711,97	2 195 650,61
н73	579 719,29	2 195 652,99
Условный контур 20, площадью 25 кв.м.		
1	2	3
н77	579 653,97	2 195 854,08
н78	579 652,53	2 195 858,70
н79	579 647,70	2 195 857,42
н80	579 649,18	2 195 852,55

н77	579 653,97	2 195 854,08
Условный контур 21, площадью 67 кв.м.		
1	2	3
н81	579 599,54	2 196 019,98
н82	579 602,28	2 196 027,76
н83	579 594,19	2 196 030,00
н84	579 591,95	2 196 022,15
н81	579 599,54	2 196 019,98
Условный контур 22, площадью 53 кв.м.		
1	2	3
н85	579 694,55	2 196 101,75
н86	579 700,06	2 196 106,51
н87	579 695,30	2 196 112,02
н88	579 689,79	2 196 107,25
н85	579 694,55	2 196 101,75
Условный контур 23, площадью 58 кв.м.		
1	2	3
н89	579 719,72	2 196 127,65
н90	579 719,60	2 196 135,25
н91	579 712,00	2 196 135,14
н92	579 712,12	2 196 127,54
н89	579 719,72	2 196 127,65
Условный контур 24, площадью 49 кв.м.		
1	2	3
н93	579 689,87	2 196 127,82
н94	579 689,99	2 196 134,81
н95	579 682,99	2 196 134,93
н96	579 682,88	2 196 127,93
н93	579 689,87	2 196 127,82
Условный контур 25, площадью 46 кв.м.		
1	2	3
н97	579 707,80	2 196 148,10
н98	579 711,22	2 196 153,98
н99	579 705,34	2 196 157,41
н100	579 701,92	2 196 151,53
н97	579 707,80	2 196 148,10
Условный контур 26, площадью 6 кв.м.		
1	2	3
н101	579 570,48	2 196 146,09
н102	579 570,38	2 196 148,44
н103	579 568,03	2 196 148,34
н104	579 568,13	2 196 145,99
н101	579 570,48	2 196 146,09
Условный контур 27, площадью 46 кв.м.		
1	2	3
н105	579 433,58	2 196 137,00
н106	579 435,71	2 196 143,45
н107	579 429,26	2 196 145,58
н108	579 427,13	2 196 139,13
н105	579 433,58	2 196 137,00

Условный контур 28, площадью 45 кв.м.		
1	2	3
н109	579 279,38	2 196 253,40
н110	579 276,27	2 196 259,33
н111	579 270,33	2 196 256,23
н112	579 273,44	2 196 250,29
н109	579 279,38	2 196 253,40
Условный контур 29, площадью 6 кв.м.		
1	2	3
н113	579 284,48	2 196 425,29
н114	579 284,58	2 196 427,64
н115	579 282,23	2 196 427,74
н116	579 282,13	2 196 425,38
н113	579 284,48	2 196 425,29
Условный контур 30, площадью 6 кв.м.		
1	2	3
н117	579 293,99	2 196 618,29
н118	579 294,10	2 196 620,64
н119	579 291,76	2 196 620,74
н120	579 291,65	2 196 618,40
н117	579 293,99	2 196 618,29
Условный контур 31, площадью 6 кв.м.		
1	2	3
н121	579 303,62	2 196 810,82
н122	579 303,70	2 196 813,18
н123	579 301,35	2 196 813,25
н124	579 301,27	2 196 810,90
н121	579 303,62	2 196 810,82
Условный контур 32, площадью 46 кв.м.		
1	2	3
н125	579 313,33	2 196 996,98
н126	579 316,73	2 197 002,86
н127	579 310,89	2 197 006,24
н128	579 307,45	2 197 000,39
н125	579 313,33	2 196 996,98
Условный контур 33, площадью 47 кв.м.		
1	2	3
н129	579 382,39	2 197 170,71
н130	579 384,11	2 197 177,38
н131	579 377,44	2 197 179,10
н132	579 375,72	2 197 172,43
н129	579 382,39	2 197 170,71
Условный контур 34, площадью 6 кв.м.		
1	2	3
н133	579 385,88	2 197 289,94
н134	579 385,98	2 197 292,30
н135	579 383,63	2 197 292,39
н136	579 383,53	2 197 290,04
н133	579 385,88	2 197 289,94
Условный контур 35, площадью 6 кв.м.		
1	2	3
н137	579 389,98	2 197 394,14

н138	579 390,10	2 197 396,49
н139	579 387,75	2 197 396,61
н140	579 387,63	2 197 394,26
н137	579 389,98	2 197 394,14
Условный контур 36, площадью 47 кв.м.		
1	2	3
н141	579 395,68	2 197 516,51
н142	579 398,42	2 197 522,77
н143	579 392,16	2 197 525,50
н144	579 389,43	2 197 519,24
н141	579 395,68	2 197 516,51
Условный контур 37, площадью 6 кв.м.		
1	2	3
н145	579 537,91	2 197 688,16
н146	579 539,45	2 197 689,94
н147	579 537,67	2 197 691,47
н148	579 536,13	2 197 689,69
н145	579 537,91	2 197 688,16
Условный контур 38, площадью 6 кв.м.		
1	2	3
н149	579 712,61	2 197 890,60
н150	579 714,14	2 197 892,39
н151	579 712,36	2 197 893,92
н152	579 710,83	2 197 892,14
н149	579 712,61	2 197 890,60
Условный контур 39, площадью 64 кв.м.		
1	2	3
н153	579 810,93	2 197 999,74
н154	579 816,22	2 198 005,73
н155	579 810,22	2 198 011,01
н156	579 804,94	2 198 005,02
н153	579 810,93	2 197 999,74
Условный контур 40, площадью 6 кв.м.		
1	2	3
н157	579 902,68	2 198 097,71
н158	579 904,32	2 198 099,40
н159	579 902,63	2 198 101,03
н160	579 901,00	2 198 099,35
н157	579 902,68	2 198 097,71
Условный контур 41, площадью 46 кв.м.		
1	2	3
н161	579 988,44	2 198 182,78
н162	579 993,39	2 198 187,37
н163	579 988,80	2 198 192,32
н164	579 983,85	2 198 187,72
н161	579 988,44	2 198 182,78
Условный контур 42, площадью 47 кв.м.		
1	2	3
н165	580 121,36	2 198 285,59
н166	580 125,99	2 198 290,62
н167	580 120,95	2 198 295,25
н168	580 116,32	2 198 290,22

н165	580 121,36	2 198 285,59
Условный контур 43, площадью 6 кв.м.		
1	2	3
н169	580 301,36	2 198 469,74
н170	580 303,06	2 198 471,37
н171	580 301,43	2 198 473,07
н172	580 299,73	2 198 471,44
н169	580 301,36	2 198 469,74
Условный контур 44, площадью 41 кв.м.		
1	2	3
н173	580 457,57	2 198 623,26
н174	580 453,52	2 198 628,27
н175	580 448,52	2 198 624,21
н176	580 452,58	2 198 619,21
н173	580 457,57	2 198 623,26
Условный контур 45, площадью 74 кв.м.		
1	2	3
н177	580 672,82	2 198 729,18
н178	580 677,09	2 198 736,68
н179	580 669,58	2 198 740,94
н180	580 665,32	2 198 733,45
н177	580 672,82	2 198 729,18
Условный контур 46, площадью 52 кв.м.		
1	2	3
н181	580 680,70	2 198 768,35
н182	580 677,71	2 198 774,90
н183	580 671,17	2 198 771,90
н184	580 674,15	2 198 765,35
н181	580 680,70	2 198 768,35
Условный контур 47, площадью 73 кв.м.		
1	2	3
н185	580 711,87	2 198 800,67
н186	580 716,80	2 198 807,65
н187	580 709,82	2 198 812,57
н188	580 704,89	2 198 805,60
н185	580 711,87	2 198 800,67
Условный контур 48, площадью 74 кв.м.		
1	2	3
н189	580 818,84	2 198 913,78
н190	580 815,93	2 198 921,88
н191	580 807,83	2 198 918,98
н192	580 810,73	2 198 910,87
н189	580 818,84	2 198 913,78
Условный контур 49, площадью 54 кв.м.		
1	2	3
н193	580 599,68	2 198 918,90
н194	580 601,38	2 198 926,04
н195	580 594,23	2 198 927,74
н196	580 592,54	2 198 920,59
н193	580 599,68	2 198 918,90

Условный контур 50, площадью 51 кв.м.		
1	2	3
н197	580 622,54	2 198 976,40
н198	580 623,77	2 198 983,42
н199	580 616,76	2 198 984,65
н200	580 615,53	2 198 977,64
н197	580 622,54	2 198 976,40
Условный контур 51, площадью 52 кв.м.		
1	2	3
н201	580 666,64	2 199 009,91
н202	580 666,05	2 199 017,07
н203	580 658,88	2 199 016,49
н204	580 659,48	2 199 009,32
н201	580 666,64	2 199 009,91
Условный контур 52, площадью 42 кв.м.		
1	2	3
н205	580 739,07	2 199 066,40
н206	580 736,08	2 199 072,15
н207	580 730,32	2 199 069,15
н208	580 733,32	2 199 063,40
н205	580 739,07	2 199 066,40
Условный контур 53, площадью 34 кв.м.		
1	2	3
н209	580 858,65	2 199 104,18
н210	580 855,05	2 199 108,78
н211	580 850,47	2 199 105,40
н212	580 853,76	2 199 100,77
н209	580 858,65	2 199 104,18
Условный контур 54, площадью 38 кв.м.		
1	2	3
н213	580 946,56	2 199 165,09
н214	580 944,49	2 199 170,89
н215	580 938,68	2 199 168,81
н216	580 940,76	2 199 163,01
н213	580 946,56	2 199 165,09
Условный контур 55, площадью 22 кв.м.		
1	2	3
н217	581 059,92	2 199 162,53
н218	581 059,78	2 199 167,20
н219	581 055,10	2 199 167,06
н220	581 055,24	2 199 162,38
н217	581 059,92	2 199 162,53
Условный контур 56, площадью 22 кв.м.		
1	2	3
н221	581 209,07	2 199 160,44
н222	581 209,02	2 199 165,09
н223	581 204,37	2 199 165,04
н224	581 204,42	2 199 160,39
н221	581 209,07	2 199 160,44
Условный контур 57, площадью 27 кв.м.		
1	2	3
н225	581 356,84	2 199 157,51

н226	581 356,91	2 199 162,67
н227	581 351,76	2 199 162,74
н228	581 351,69	2 199 157,60
н225	581 356,84	2 199 157,51
Условный контур 58, площадью 14 кв.м.		
1	2	3
н229	581 492,39	2 199 156,04
н230	581 492,31	2 199 159,77
н231	581 488,61	2 199 159,69
н232	581 488,69	2 199 155,96
н229	581 492,39	2 199 156,04
Условный контур 59, площадью 25 кв.м.		
1	2	3
н233	581 568,77	2 199 156,25
н234	581 565,57	2 199 160,12
н235	581 561,69	2 199 156,92
н236	581 564,89	2 199 153,04
н233	581 568,77	2 199 156,25
Условный контур 60, площадью 35 кв.м.		
1	2	3
н237	581 590,70	2 199 294,07
н238	581 592,31	2 199 299,79
н239	581 586,57	2 199 301,44
н240	581 585,01	2 199 295,68
н237	581 590,70	2 199 294,07
Условный контур 61, площадью 25 кв.м.		
1	2	3
н241	581 628,79	2 199 386,08
н242	581 627,26	2 199 390,85
н243	581 622,50	2 199 389,32
н244	581 624,02	2 199 384,56
н241	581 628,79	2 199 386,08
Условный контур 62, площадью 14 кв.м.		
1	2	3
н245	581 755,58	2 199 315,23
н246	581 757,22	2 199 318,61
н247	581 753,85	2 199 320,24
н248	581 752,21	2 199 316,88
н245	581 755,58	2 199 315,23
Условный контур 63, площадью 27 кв.м.		
1	2	3
н249	581 862,91	2 199 256,05
н250	581 865,33	2 199 260,65
н251	581 860,73	2 199 263,08
н252	581 858,31	2 199 258,48
н249	581 862,91	2 199 256,05
Условный контур 64, площадью 27 кв.м.		
1	2	3
н253	581 975,12	2 199 195,36
н254	581 977,55	2 199 199,95
н255	581 972,94	2 199 202,38
н256	581 970,53	2 199 197,78

н253	581 975,12	2 199 195,36
Условный контур 65, площадью 27 кв.м.		
1	2	3
н257	582 050,42	2 199 157,54
н258	582 048,95	2 199 162,53
н259	582 043,96	2 199 161,06
н260	582 045,43	2 199 156,07
н257	582 050,42	2 199 157,54

План границ объекта

Публичный сервитут под объектом электросетевого хозяйства ВЛ-110 кВ ПС Киров-ПС Восточная 1,2 цепь

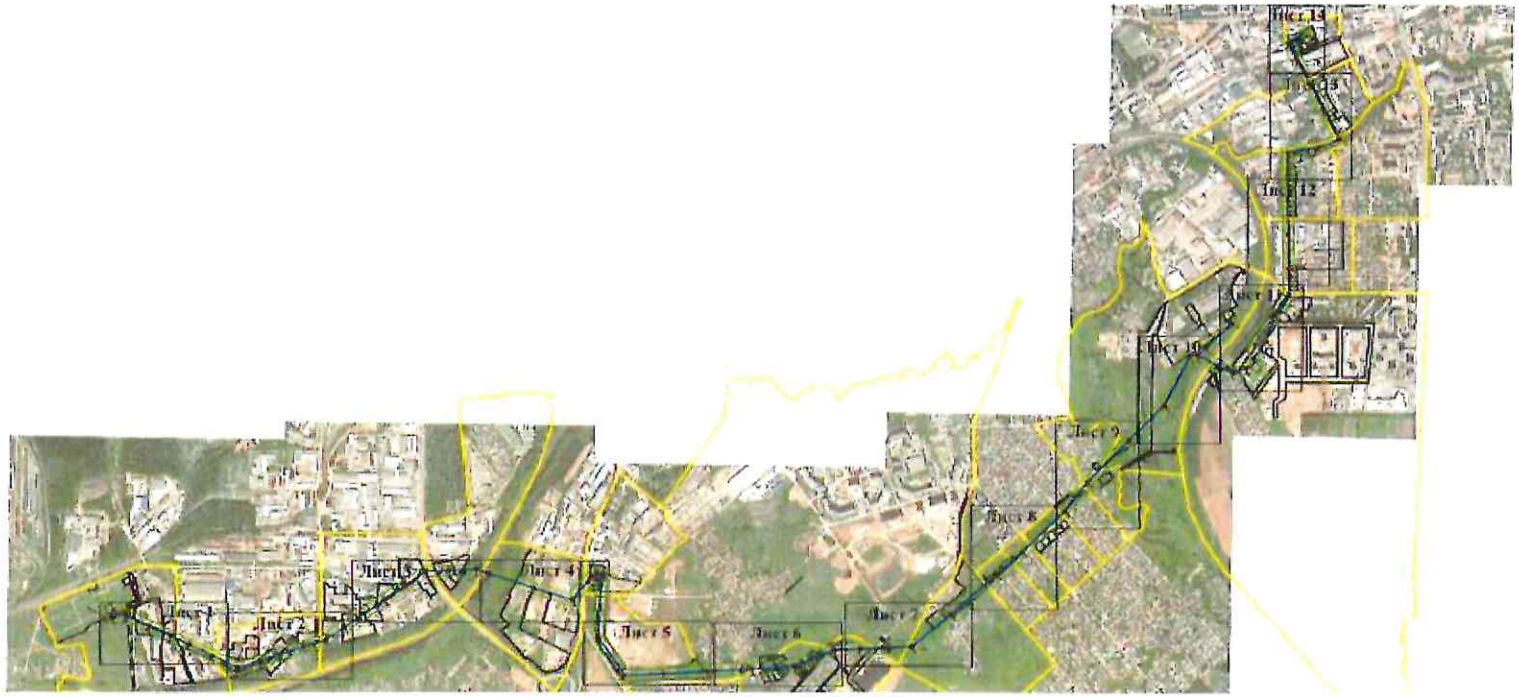

Масштаб 1:24 000

Используемые условные знаки и обозначения:

- Проектная граница публичного сервитута

н7 - Характерная точка границы публичного сервитута

8 - Условный номер контура публичного сервитута

5 - Опора объекта электросетевого хозяйства ВЛ и ее номер

- Объект электросетевого хозяйства ВЛ

- Граница кадастрового квартала

43:12:121401 - Номер кадастрового квартала

План границ объекта

Публичный сервитут под объектом электросетевого хозяйства ВЛ-110 кВ ПС Киров-ПС Восточная 1,2 цепь

Лист 1

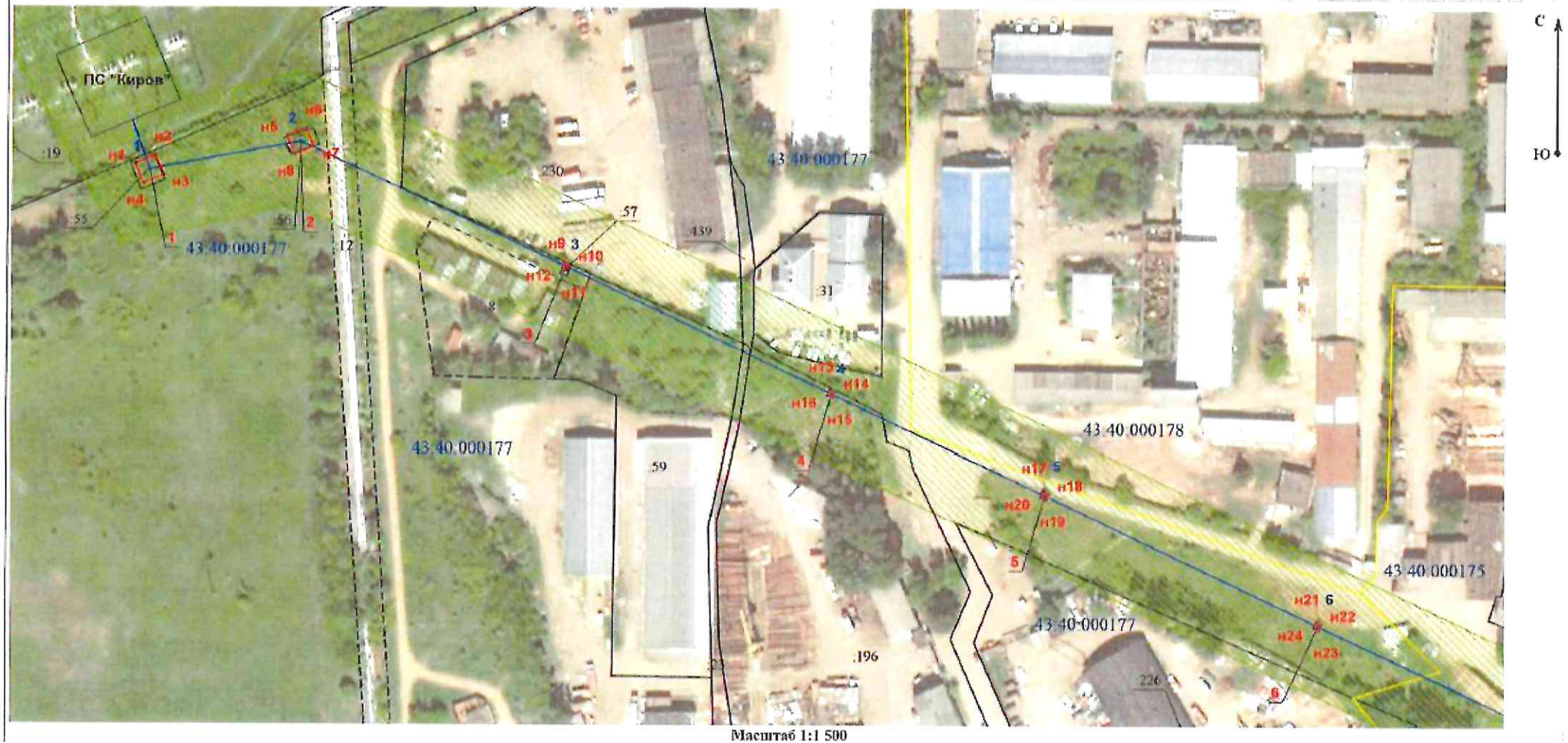

Масштаб 1:1 500

План границ объекта

Публичный сервитут под объектом электросетевого хозяйства ВЛ-110 кВ ПС Киров-ПС Восточная 1,2 цепь

Лист 2

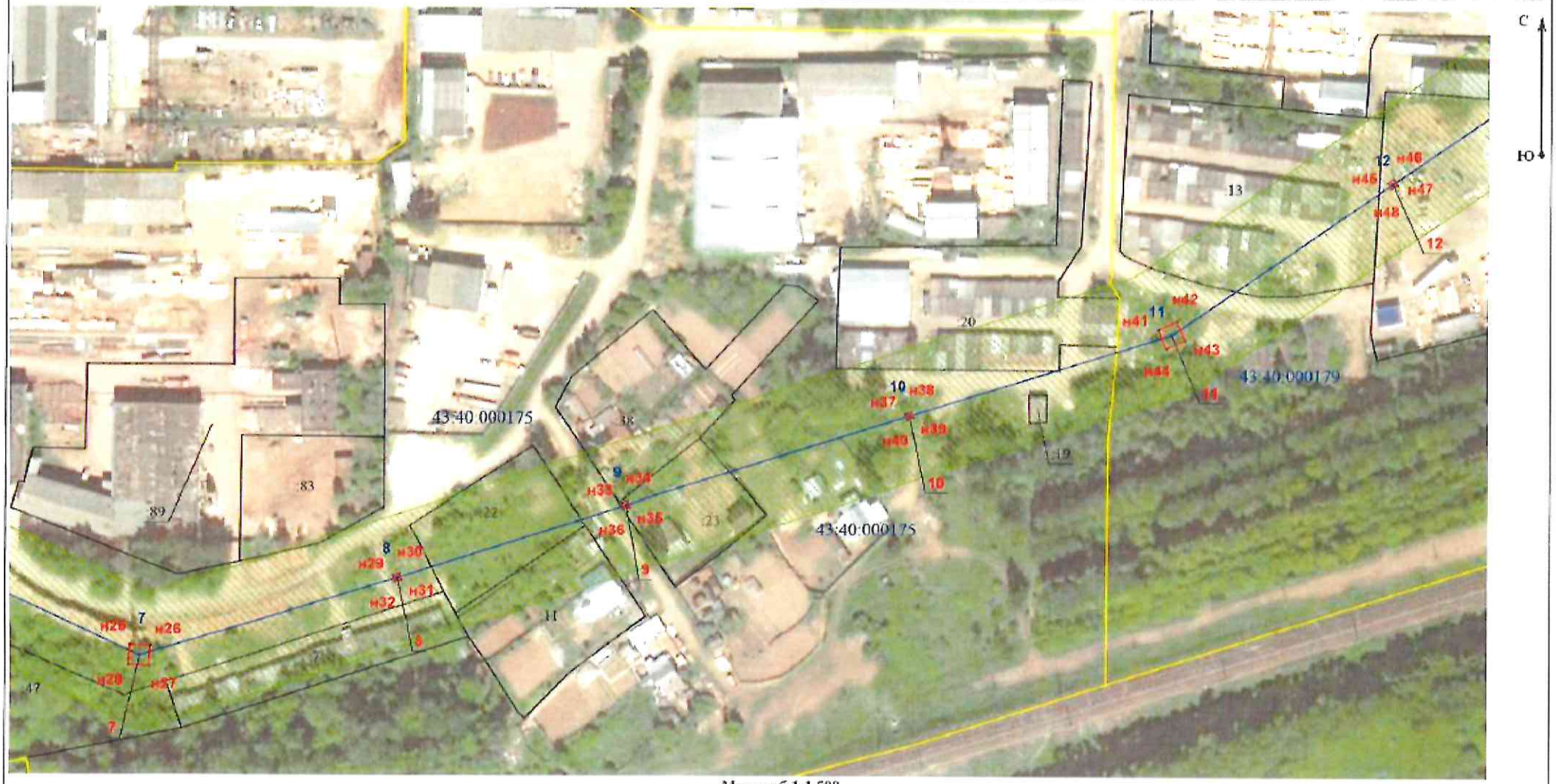

Масштаб 1:1 500

План границ объекта

Публичный сервитут под объектом электросетевого хозяйства ВЛ-110 кВ ПС Киров-ПС Восточная 1,2 цепь

Лист 3

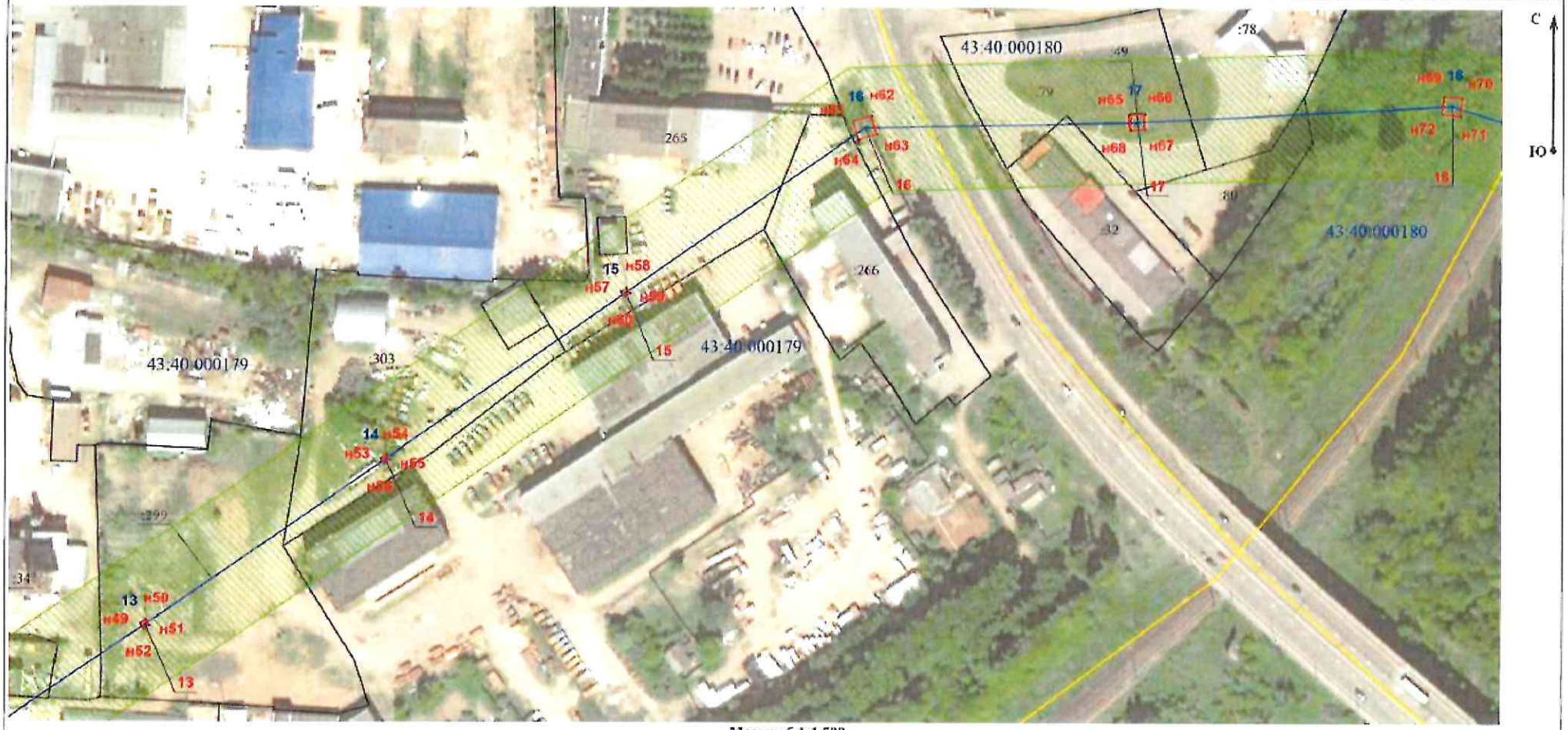

Масштаб 1:1 500

План границ объекта

Публичный сервитут под объектом электросетевого хозяйства ВЛ-110 кВ ПС Киров-ПС Восточная 1,2 цепь

Лист 4

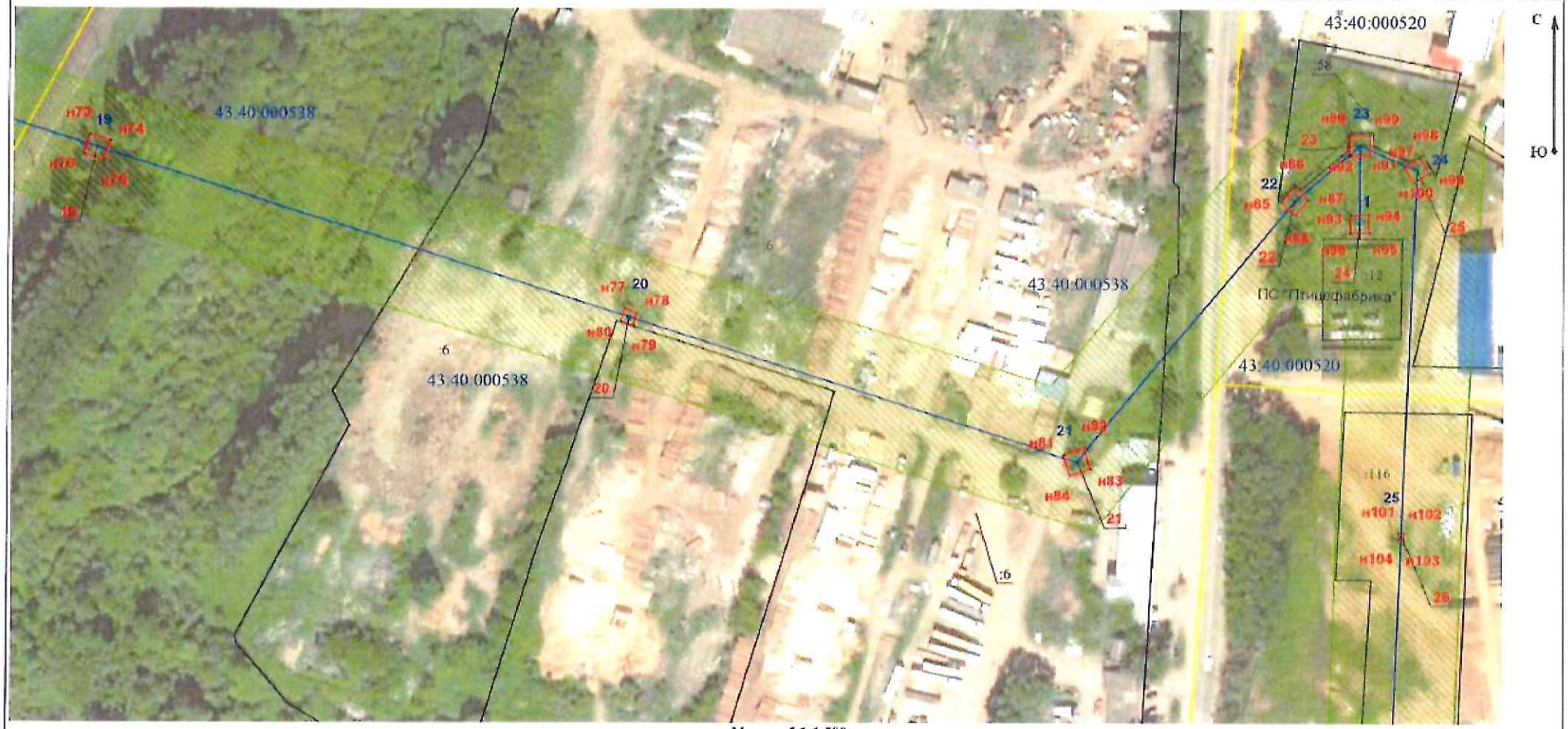

Масштаб 1:1 500

План границ объекта

Публичный сервитут под объектом электросетевого хозяйства ВЛ-110 кВ ПС Киров-ПС Восточная 1,2 цепь

Лист 5

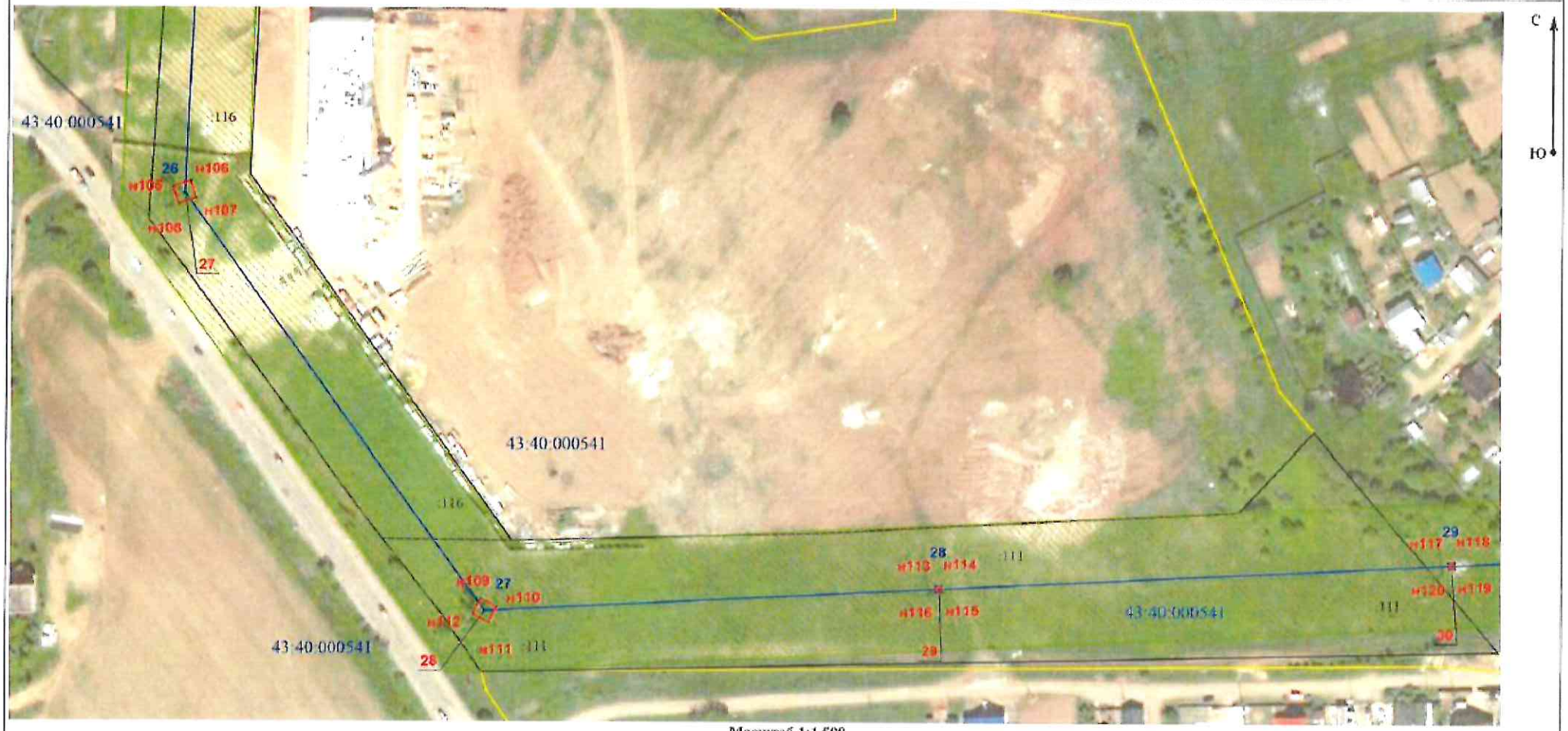

Масштаб 1:1 500

План границ объекта

Публичный сервитут под объектом электросетевого хозяйства ВЛ-110 кВ ПС Киров-ПС Восточная 1,2 цепь

Лист 6

Масштаб 1:1 500

План границ объекта

Публичный сервитут под объектом электросетевого хозяйства ВЛ-110 кВ ПС Киров-ПС Восточная 1,2 цепь

Лист 7

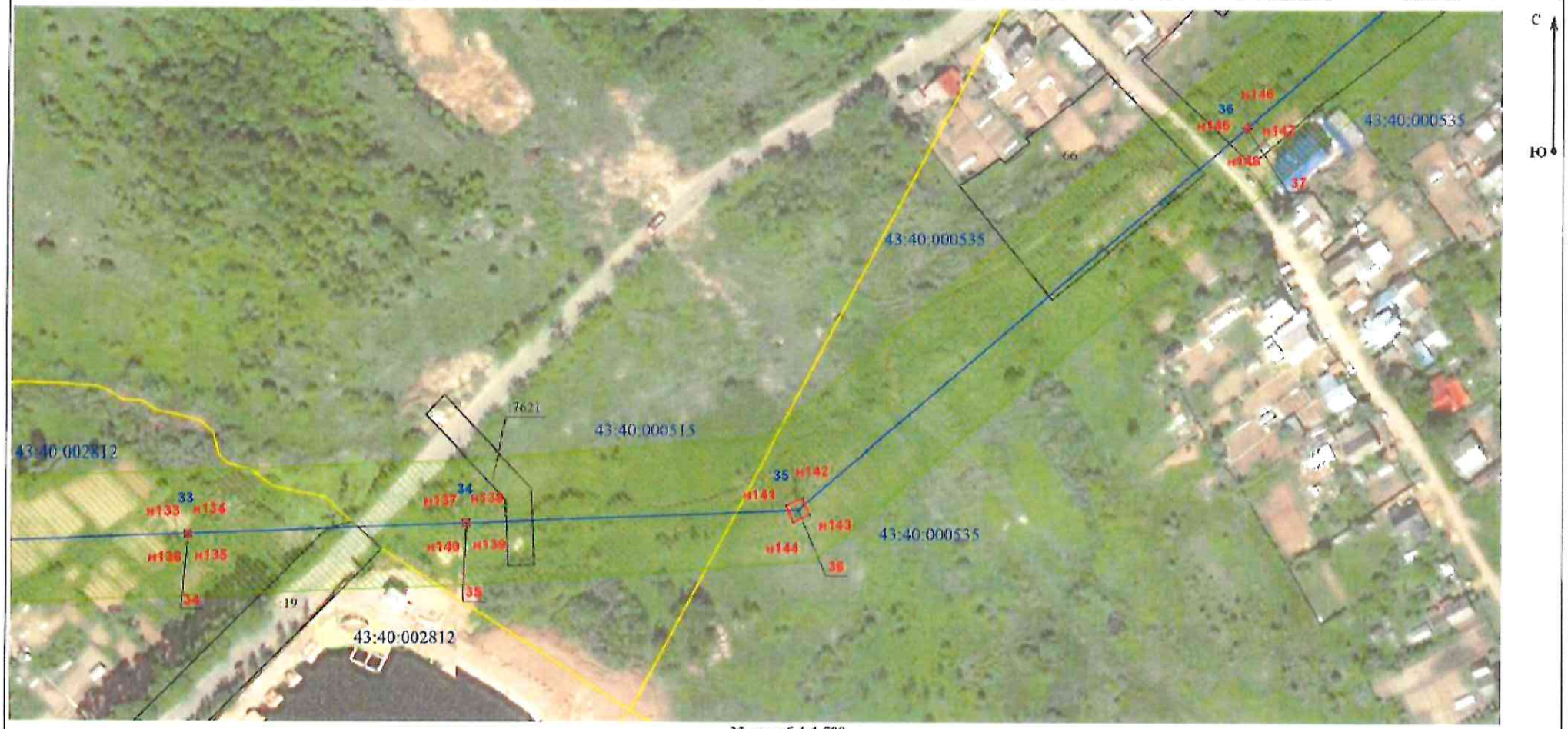

Масштаб 1:1 500

План границ объекта

Публичный сервитут под объектом электросетевого хозяйства ВЛ-110 кВ ПС Киров-ПС Восточная 1,2 цепь Лист 8

Масштаб 1:1 500

План границ объекта

Публичный сервитут под объектом электросетевого хозяйства ВЛ-110 кВ ПС Киров-ПС Восточная 1,2 цепь Лист 9

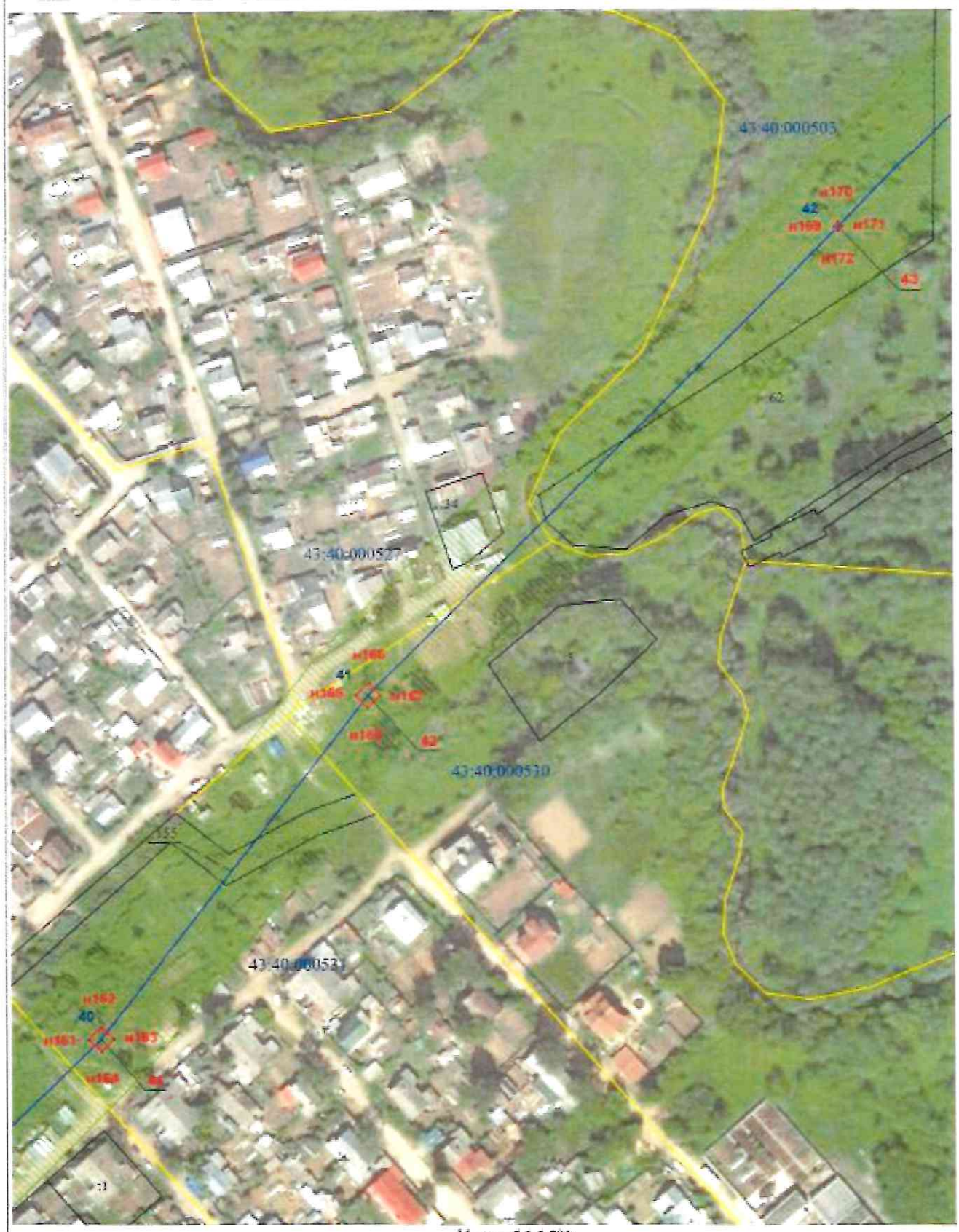

Масштаб 1:1 500

План границ объекта

Публичный сервитут под объектом электросетевого хозяйства ВЛ-110 кВ ПС Киров-ПС Восточная 1,2 цепь Лист 1

С

Ю

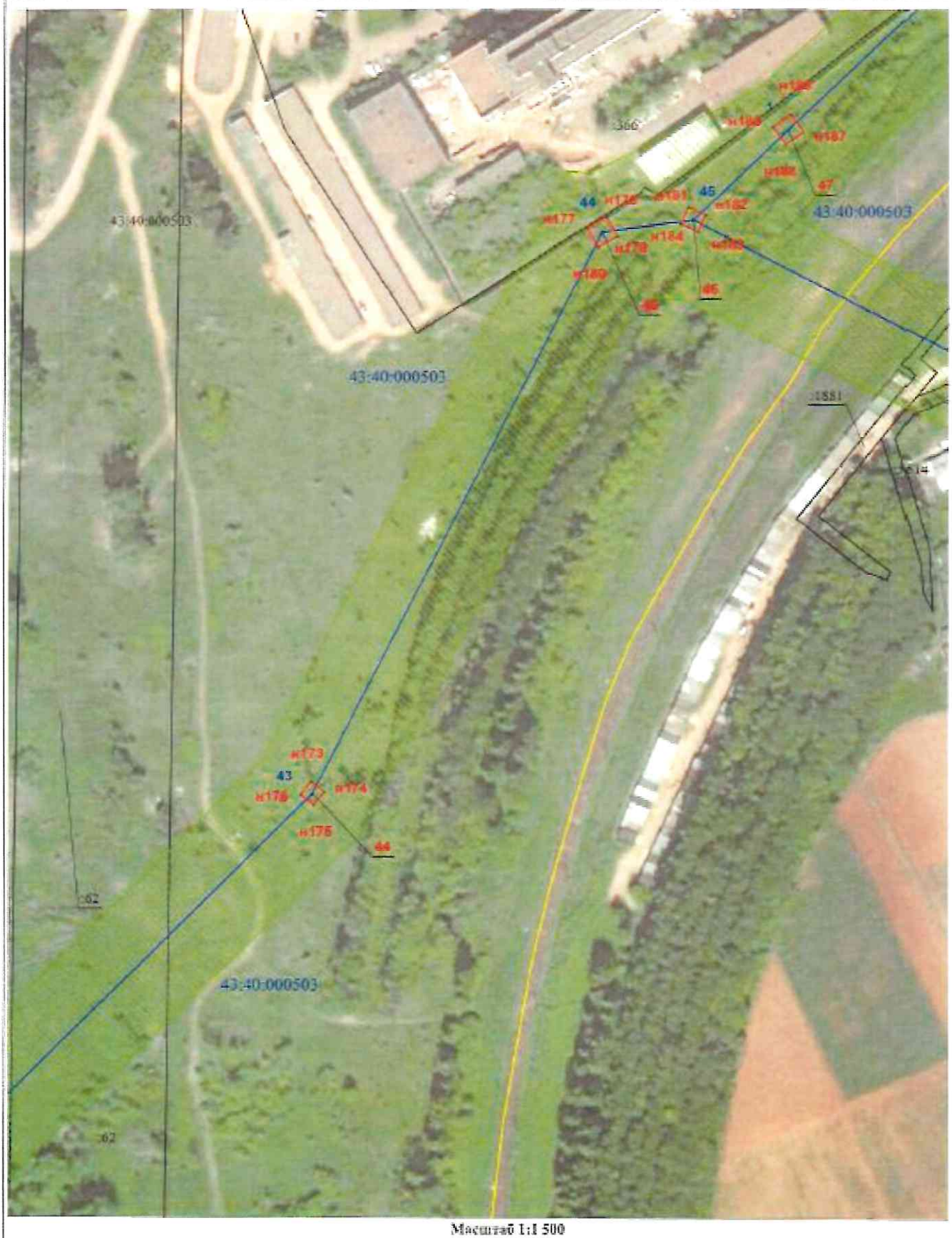

Масштаб 1:1 500

План границ объекта

Публичный сервитут под объектом электросетевого хозяйства ВЛ-110 кВ ПС Киров-ПС Восточная 1,2 цепь Лист 11

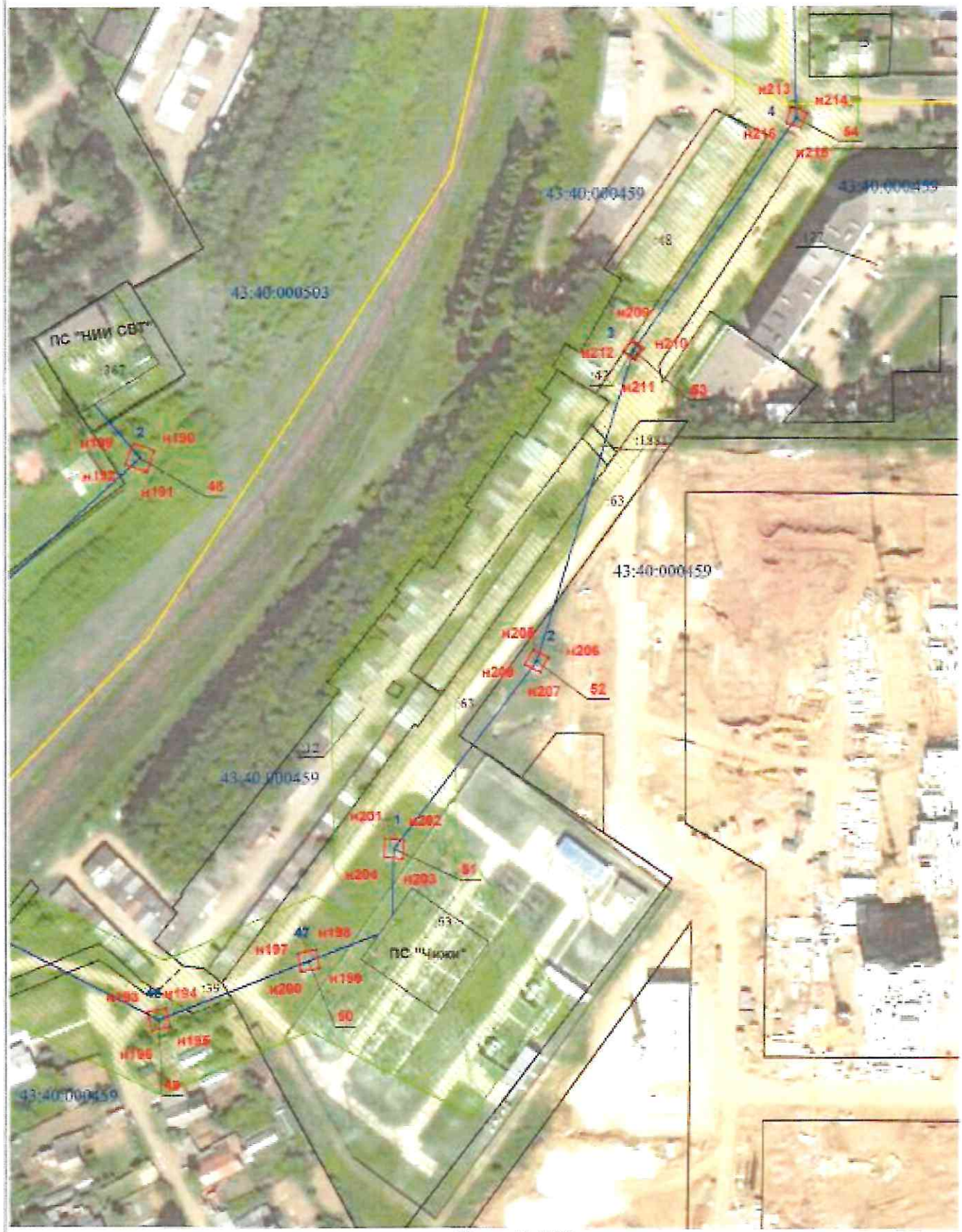

Масштаб 1:1 500

План границ объекта

Публичный сервитут под объектом электросетевого хозяйства ВЛ-110 кВ ПС Киров-ПС Восточная 1,2 цепь Лист 1

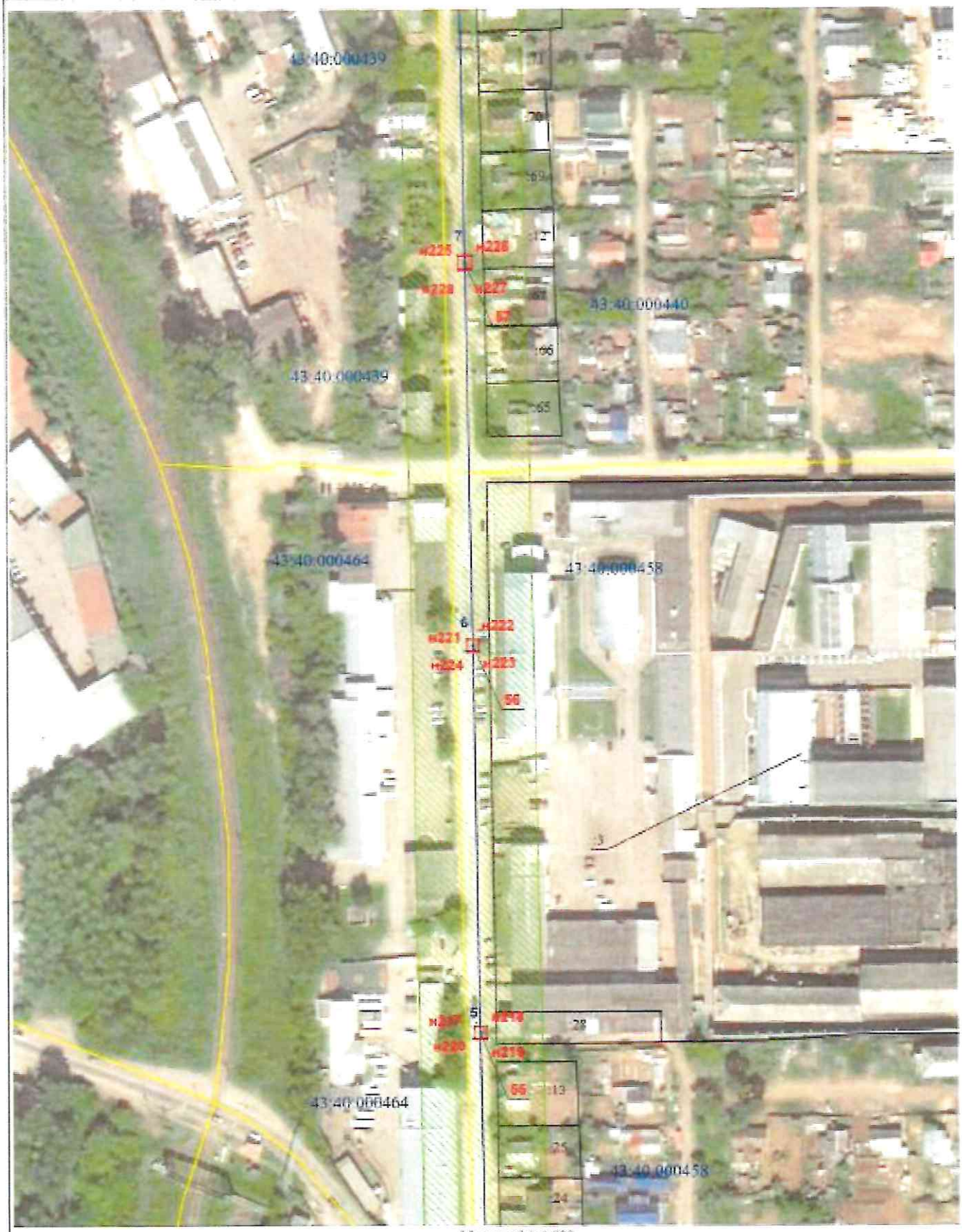

Масштаб 1:1 500

План границ объекта

Публичный сервитут под объектом электросетевого хозяйства ВЛ-110 кВ ПС Киров-ПС Восточная 1,2 цепь

Лист 13

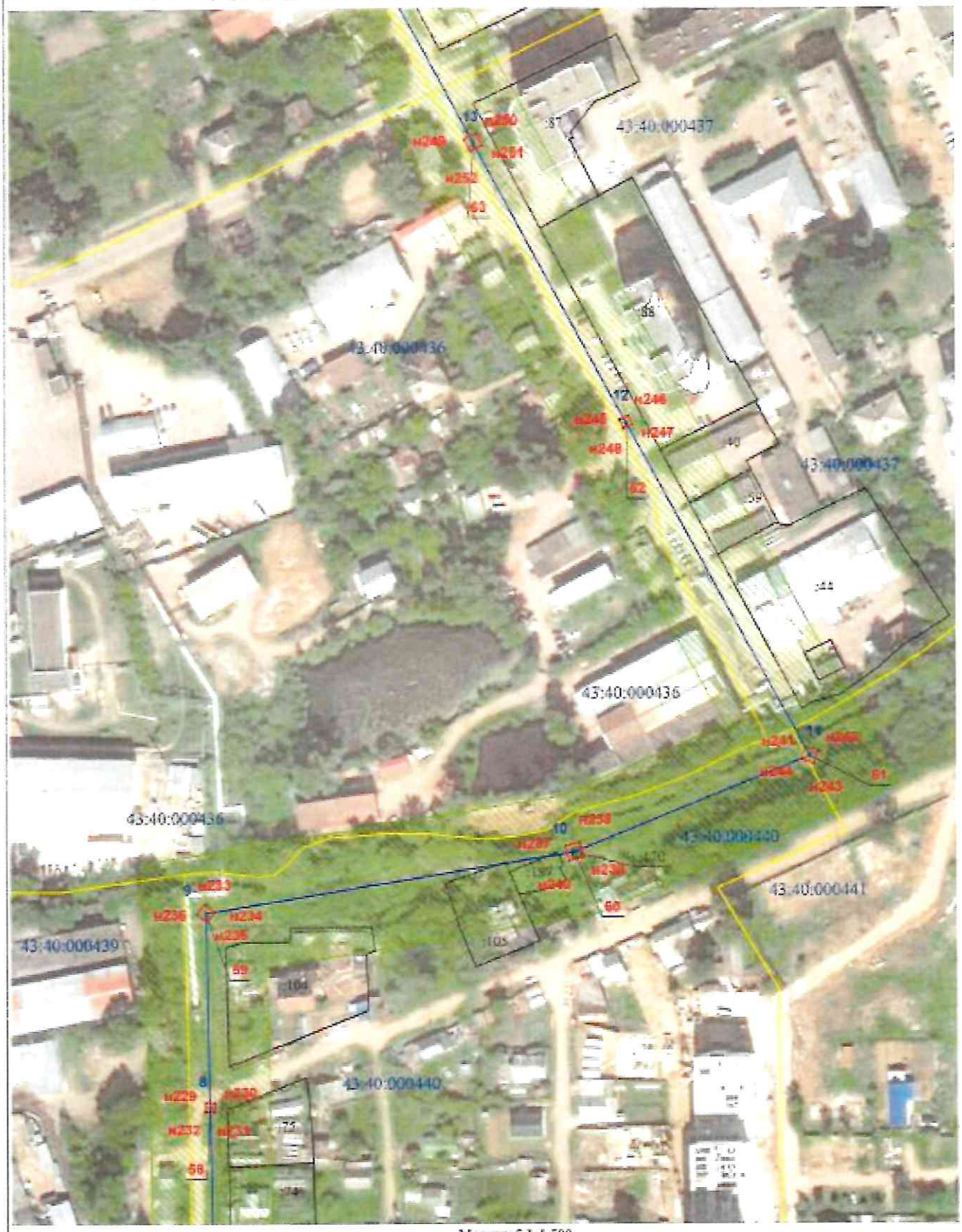

Масштаб 1:1 500

План границ объекта

Публичный сервитут под объектом электросетевого хозяйства ВЛ-110 кВ ПС Киров- - ПС Восточная 1,2 цепь

Лист 14

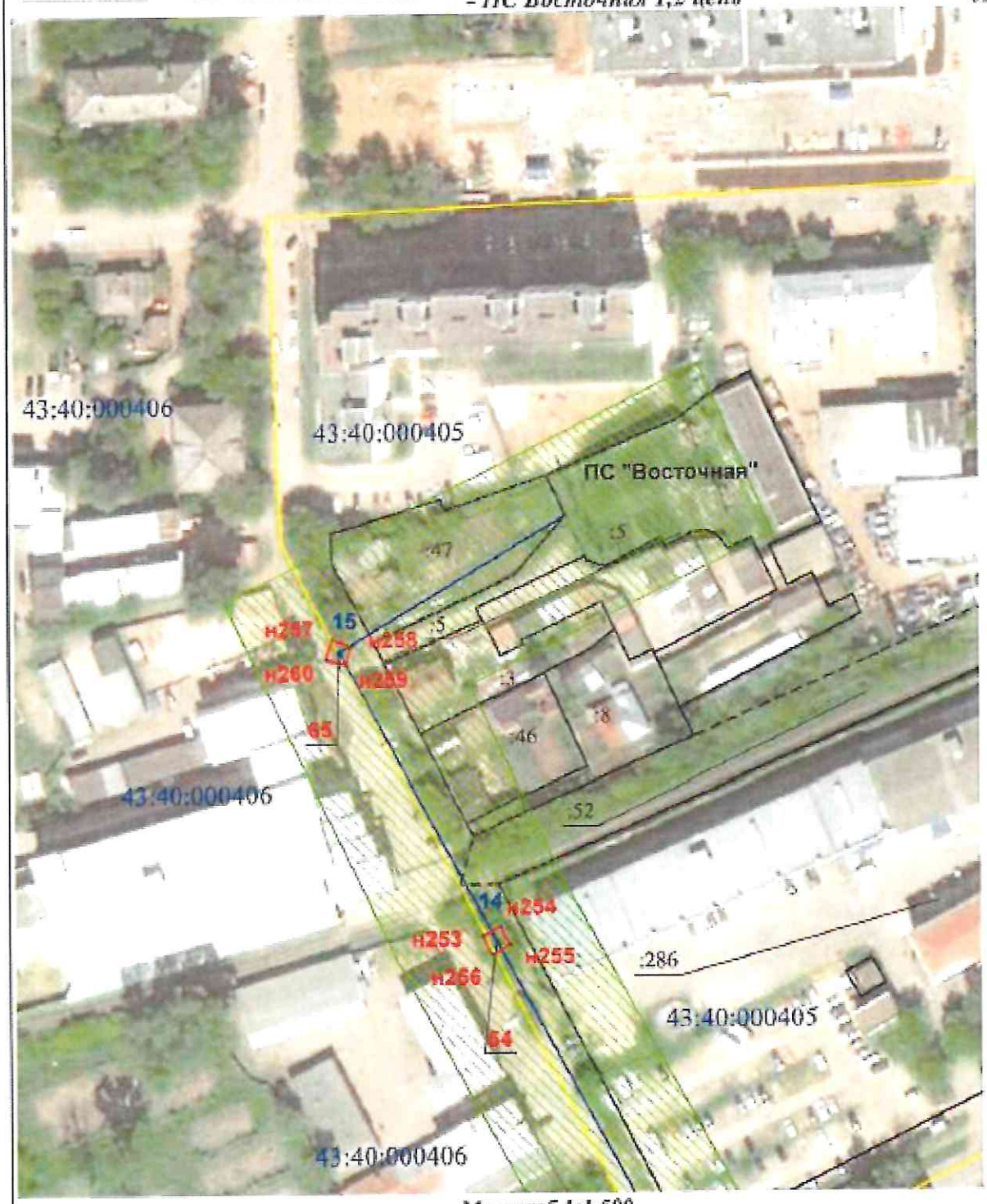

Масштаб 1:1 500